

Aus a wird ä !

lang - länger
warm - wärmer
stark - stärker
kalt - kälter
nah - näher
alt - älter

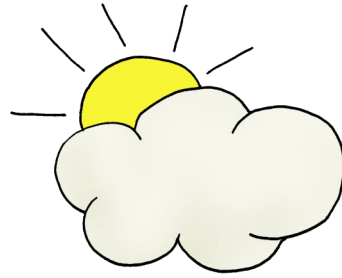

Der Tee ist

Die Suppe ist

Der Schlips ist

Der Schal ist

Der Bub ist

Der Vater ist

Die Schule ist

Der Nachbar ist

Der Winter ist

Am Nordpol ist es

Der Opa ist

Der Uropa ist

